

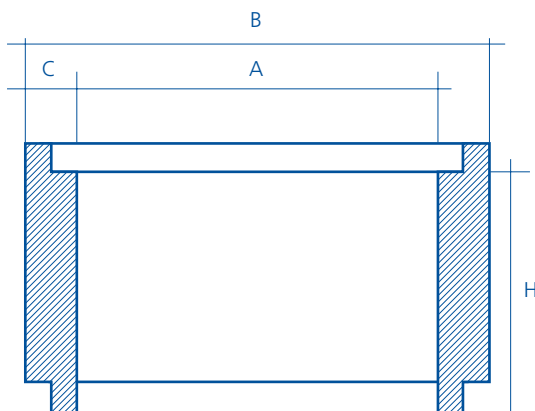

## Anillos para pozos



Diámetro interior "A"	Altura pieza "H"	Peso unidad	Diámetro exterior "B"	Espesor pared "C"
80	30	149	96	8
80	50	245	96	8
80	110	544	96	8
100	30	198	118	9
100	50	321	118	9
100	110	725	118	9
120	30	314	140	10
120	50	500	140	10
120	110	1055	140	10

- Las medidas y pesos son nominales y en centímetros.
- Resistencia a la compresión 350 kg/cm<sup>2</sup> según UNE 83300-3-4/84, 8313/90 y 83301/91.
- Cumplen norma UNE-EN 1917.
- El control de calidad se realiza mediante ensayos en laboratorios homologados.
- Se fabrican con agujeros para los pates.
- Los anillos de 110 de alto, se pueden fabricar con pre-marcas para conexión de tubos.